

母子生活支援施設向け 業務管理システム

ご案内資料



施設事業所、職員の皆様へ

事務処理の効率化でお困りではありませんか？

私どもは、日常業務のシステム化をご提案させて頂いております。



Aspenwood

株式会社アスペンウッド

時代の流れとともに複雑・多様化する管理業務。
常に変化する利用者状況を忙しい業務の中把握し、記録・管理
しなくてはなりません。
そんな日々の業務において不安を感じてきたら・・・

ぜひ、**母子生活支援施設業務管理システムの導入**をご検討下さい。



日常で使われている連絡帳の感覚を
パソコン上で実現しました。

管理業務の効率化を支援

POINT. 1

連絡事項を記入するだけで日誌やケース記録を自動作成

POINT. 2

ジェノグラムやエコマップも容易に作成

POINT. 3

ネットワーク対応で複数職員による同時記入・閲覧が可能

POINT. 4

アクセス権限の設定・管理によりセキュリティを強化

POINT. 5

利用者情報の一括管理で、評価の実施・請求処理を効率化

POINT. 6

労働時間の削減、人件費の抑制が図れます

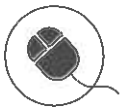

システムの概要

一度入力した情報は各種日誌や帳票に自動で振り分けられますので、何度も同じ内容を手書きで転記する必要がありません。

どなたでも簡単に操作ができ、安心してご利用頂けるよう快適な操作環境を追求しました。ご導入頂くことで**管理業務の大幅な効率アップ**が図れます。

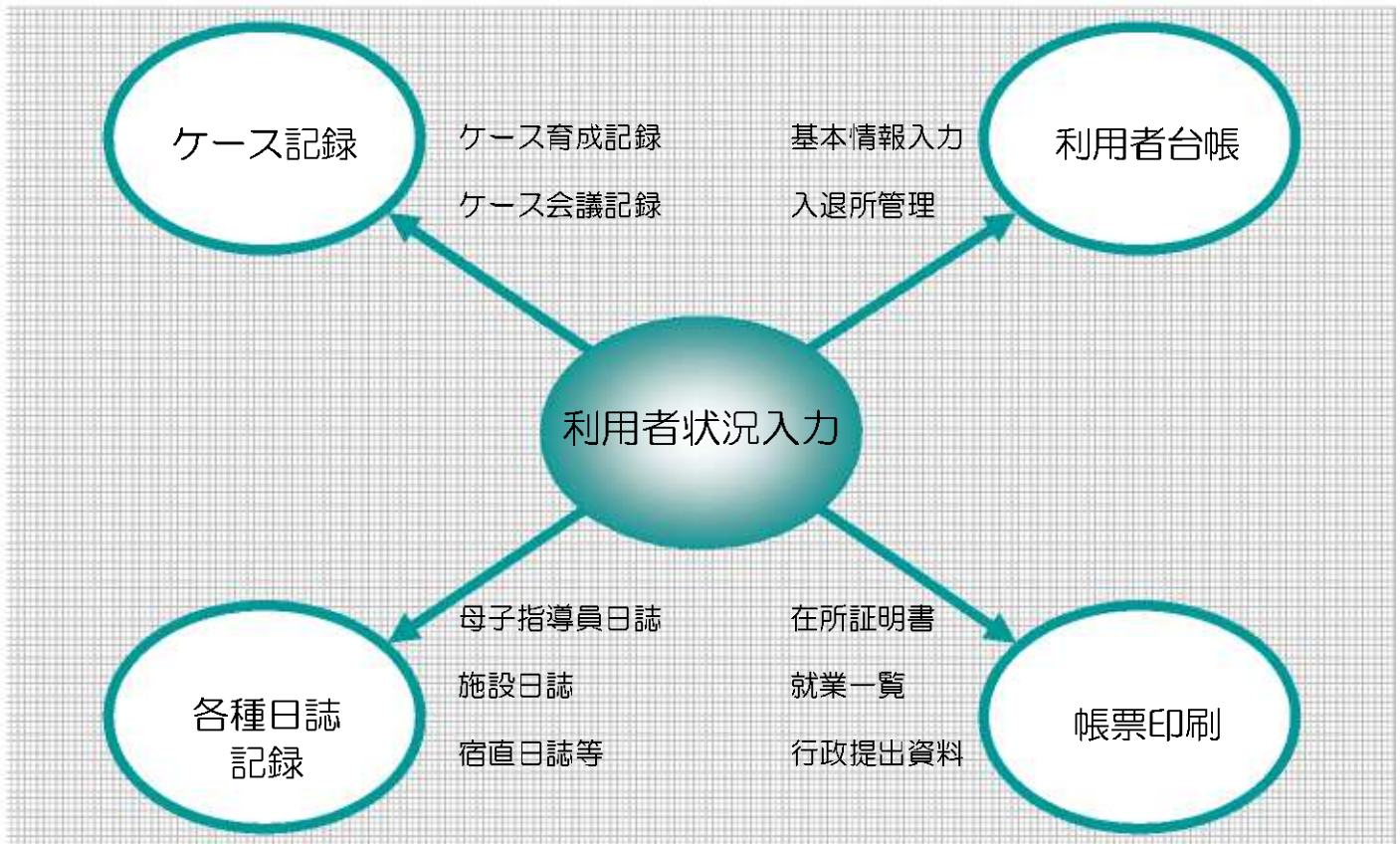

機能一覧

- 利用者台帳（利用者基本情報・入退所情報・健康状態記録・在所証明書出力）
- 各種日誌作成（指導員・母子指導員・施設・宿直・心理職）
- 処遇記録
- ケース記録自動作成
- ケース会議記録
- 入所問い合わせ
- 登園・登校・出勤記録
- 育児相談記録
- 施設・利用者予定記録
- 来訪者記録（施設・利用者）
- 学習・サークル記録
- 保健衛生記録（受診介助・保健）
- 連絡事項（職員連絡・防災・事務）
- 保育依頼管理
- 身体測定
- 職員会議録
- 防災訓練記録
- 外泊・寄泊記録
- ジェノグラム・エコマップ作成機能
- 苦情・事故記録
- 母の会・子ども会記録
- 預り物管理
- マスター保守（職員登録・施設情報・データベース各種設定）

各記録で個人名を指定した場合は
ケース記録に自動で反映されます。



主な処理機能

- 各入力項目で利用者名を選択し記録した内容は、個人のケース記録に自動で転記されます。
- 過去の情報をさかのぼって、該当する記述を簡単に検索し参照することが出来ます。

【ケース記録】

母子、児童の動向

03/03(火) 子ども支援センター田中さんから、太郎君の転居経緯はどうだったか、と問い合わせがある。転居は昨日であること伝える。また、連絡しますとのこと。

03/04(水) 学校連絡事項 6日(金)保護者会に出られるか確認。出れないとのことだったので、連絡帳にその旨書いてもらう。また、21日(土)に6年生を送るための食卓会の手紙が入っており、確認すると大丈夫とのことだったので出席の返事も書いてもらう。

03/05(木) 9:50 渡辺さんより電話有り

03/08(日) 福岡病院 渡辺先生より花子の検査のことで連絡がある。検査の日程が11日(火)以外に取れないため、職員の方が付き添っていただきたいと話があったので職員が付き添うこと、了解する。

03/08(日) 竹田さんより 12:13頃、竹田さんより連絡がある。本日、保護者会があるが欠席と聞いている。我々が開催するからしないのか、お伝えしても良いかとのこと。職員より、確認すると伝える。

【利用者台帳】個人情報

世帯情報 個人情報 母親の状況 面接記録 利用書

世帯名 山田 すみれ 性別 女 年齢 長女 住所 福岡市東区 281-104

氏名 山田 花子 性別 女 年齢 長女 住所 福岡市東区 281-104

カネ ヤマノ サカサ 性別 女 年齢 長女 住所 福岡市東区 281-104

生年月日 平成 15 年 3 月 1 日 才 2003/03/01 生 住所 0年7ヶ月

入所日 平成14年04月01日 退所日 退所

備考

児童情報 就職情報 日誌 施設行事 外泊記録 母の会記録 育児相談 寄附記録

カネ イナシリンツナシヨウガコウ 住所 福岡市東区 281-104

〒 206-0802

住所 福岡市東区 281-104

TEL 042-279-0421

児童情報 児童区分 小学校1年生 年次 平成15年 クラス Aクラス 担任 佐藤 幸

備考

- 利用者基本情報をはじめ学職歴情報や寄外泊記録など、様々なデータを管理・共有することが出来ます。
- 日誌などの記録を個人ごとに参照することが出来ます。

【利用者台帳】世帯情報

- 世帯情報の他に、母親の状況・面接記録などを管理することが出来ます。

世帯情報 個人情報 母親の状況 面接記録 利用書

世帯名 山田 花子 登録日 平成14年02月03日 郵便番号 123

カネ ヤマノ ハナコ 設置機関 76城市 父親の住所 福岡市

世帯区分 福岡 母親の住所 福岡市

生活保護 なし 母親の住所 福岡市

生活保護開始日 平成14年05月01日 母親の住所 福岡市

生活保護変更 平成14年05月01日 母親の住所 福岡市

入所日 平成14年05月01日 住所日数 0年7ヶ月14日(165日)

入所理由 住宅事情

入所前住所 その他

本籍 東京都

入所経緯

両親と兄弟姉妹との関係は悪化し続けていた。保護者会にも参加しなかった。入所に困り市へ相談に行く。生活保護を希望するが、母子生活支援施設を紹介され、入所に至る。

退所申請 退所理由 退所後住所

【連絡帳】

- 一画面で、日毎の情報が一括閲覧できます。
- 毎日の登園・登校・出勤記録を該当者一括で設定することができます。
- 操作者の名前・パスワード・レベルを登録することによりセキュリティが守られます。

【記入種別】

- 記入された各種情報は該当する日誌やケース記録等に自動で振り分けられます。

【ジェノグラム・エコマップ】

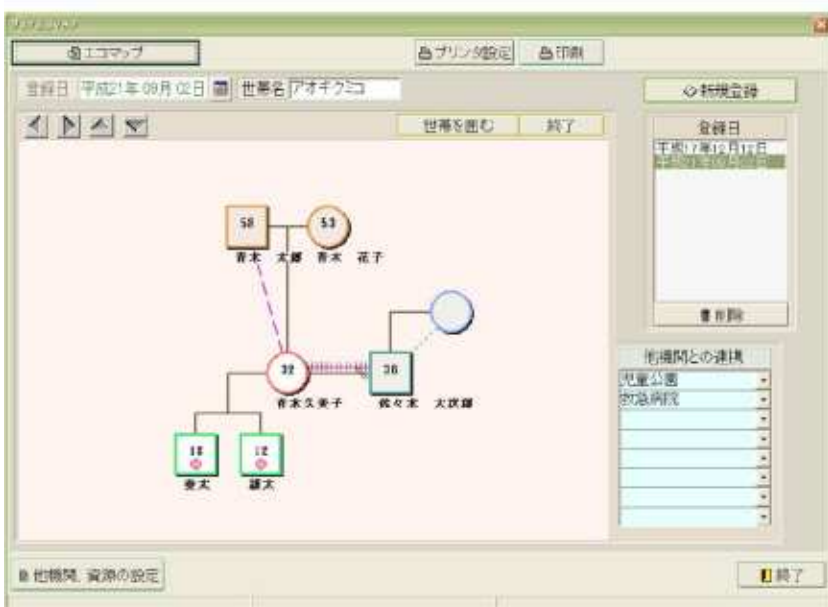

- 利用者のジェノグラムやエコマップを容易に作成することが出来ます。
- 各々に関係線の設定ができ、家族や機関との関係を人目で把握することが出来ます。
- 印刷も出来ますので資料作成などにも役立ちます。



主な出力帳票

- 宿直日誌
- 指導員日誌
- 母子指導員日誌
- 施設日誌
- ケース会議録
- ケース育成記録
- 在所証明書
- 施設行事録
- 施設行事録一覧
- 母の会議事録
- 子ども会議事録
- 職員会議録
- 一時預かり記録一覧
- 防災訓練記録
- 苦情・事故処理一覧表
- 入所問合せ記録
- 保健衛生記録
- 就業一覧（入・退所者）
- 母子集計表
- ジェノグラム・エコマップ
- 行政提出資料

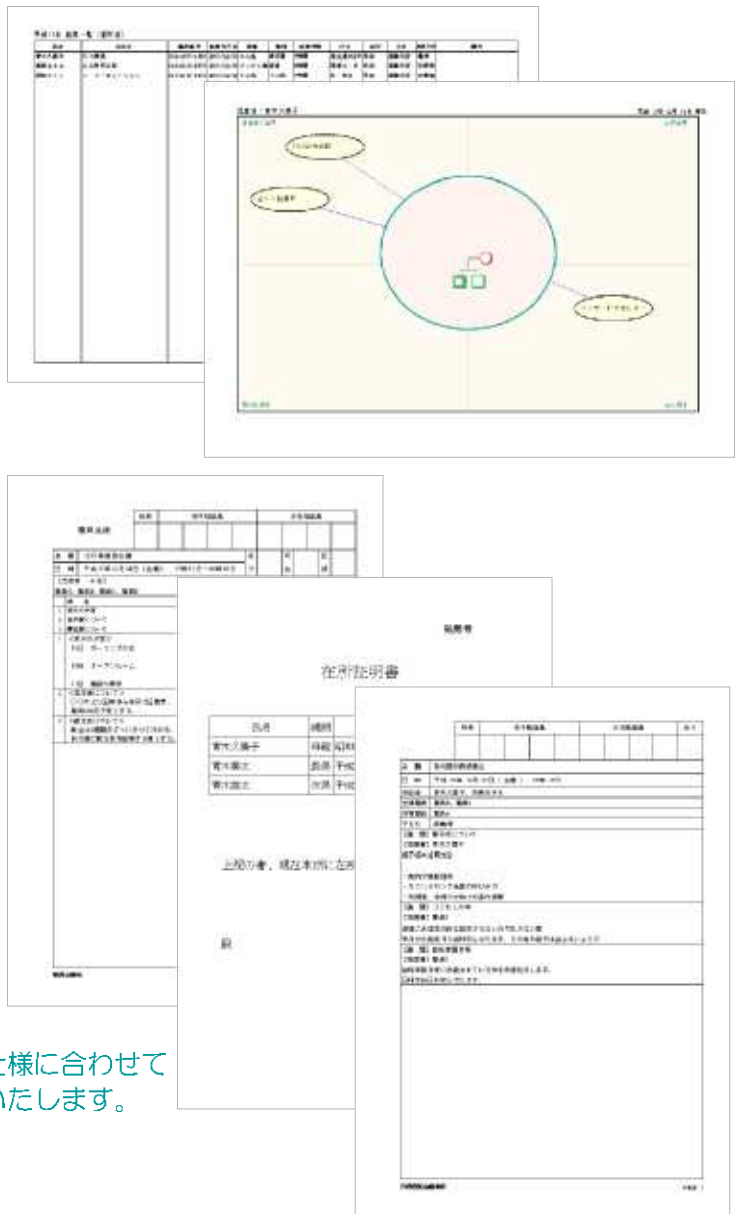

帳票はお客様の仕様に合わせて作成し、ご提供いたします。



保守サービス

保守サービスは、日々のシステム運用をスムーズに行っていただく為のサービスです。弊社システムをご利用のお客様に安心をご提供いたします。

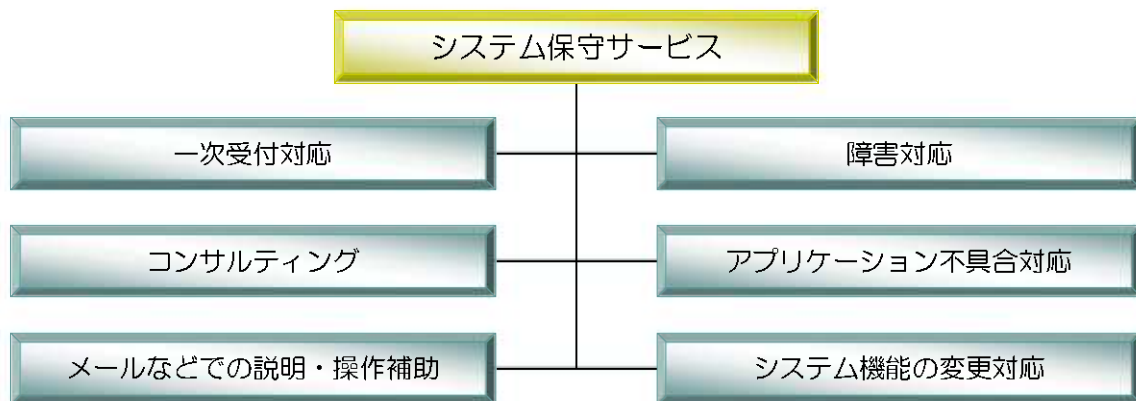

導入事例

- ◆ 社会福祉法人 恩賜財団 東京都同胞援護会 様
- ◆ 社会福祉法人 カメリア会 様
- ◆ 社会福祉法人 多摩同胞会 様
- ◆ 社会福祉法人 東京都福祉事業協会 様



2種類のお支払プランをご用意しております。

■ 標準プラン *** 長期導入予定のお客様にお勧め ***

- ・お客様のニーズに合わせた基本カスタマイズが標準で含まれているプランです。
- ・施設様に適した使いやすいシステムをご提供します。

【初期費用】購入価格 1,500,000円～ ※基本カスタマイズ含む

【保守サービス】購入価格の20%/年

(※) 基本カスタマイズの範囲を超える、追加カスタマイズが発生した場合は別途お見積りとなります。

■ レンタルプラン *** 初期費用を抑えたいお客様にお勧め ***

- ・カスタマイズなしの基本バージョンを導入するプランです。
- ・お客様の使用期間にあわせてレンタル期間を設定できます。

【初期費用】0円

【レンタル料】参考価格 30,000円/月 (カスタマイズなし・5年契約の場合) ※保守サービス含む

(※) 導入後のカスタマイズも可能です。

(※) カスタマイズが発生した場合は別途お見積りとなり、2年目以降加算させていただきます。

※価格は全て税別です。

※価格は予告なく改定する場合がございます。予めご了承下さい。



推奨環境

OS	Microsoft Windows Xp/VISTA/7
メモリ	512MB 以上
HDD	空き容量200MB 以上
ディスプレイ	1024×768 以上
その他	※各クライアントPCには、管理者権限が必要です（管理者権限が不可能な場合はご相談下さい） ※ネットワーク環境について 有線LAN環境での運用が必須となります（無線LANでは使用不可）

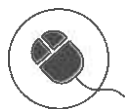

福祉施設向け 取扱製品一覧

【児童福祉】 児童養護施設業務管理システム

【家庭福祉】 ファミリーサポートセンター管理システム

子ども家庭相談支援システム（明治学院大学 松原康雄教授監修）

婦人保護施設業務管理システム

自立支援サポートシステム（明治学院大学 北川清一教授監修）

【障がい者福祉】 障がい者施設業務管理システム

【高齢者福祉】 軽費老人ホーム施設業務管理システム

養護老人ホーム施設業務管理システム

【福祉士養成】 社会福祉実践・事例研究ソフト（明治学院大学 北川清一教授監修）

【その他】 預り金管理システム

勤務割表作成システム